

P1=P2=P3=P4=P5=P6=P7=P8=P9=
 =P10=P11=P12=P13=P17=P19=P23=
 =P24=P28=P31=P32=P34=P36=P38=
 =P40

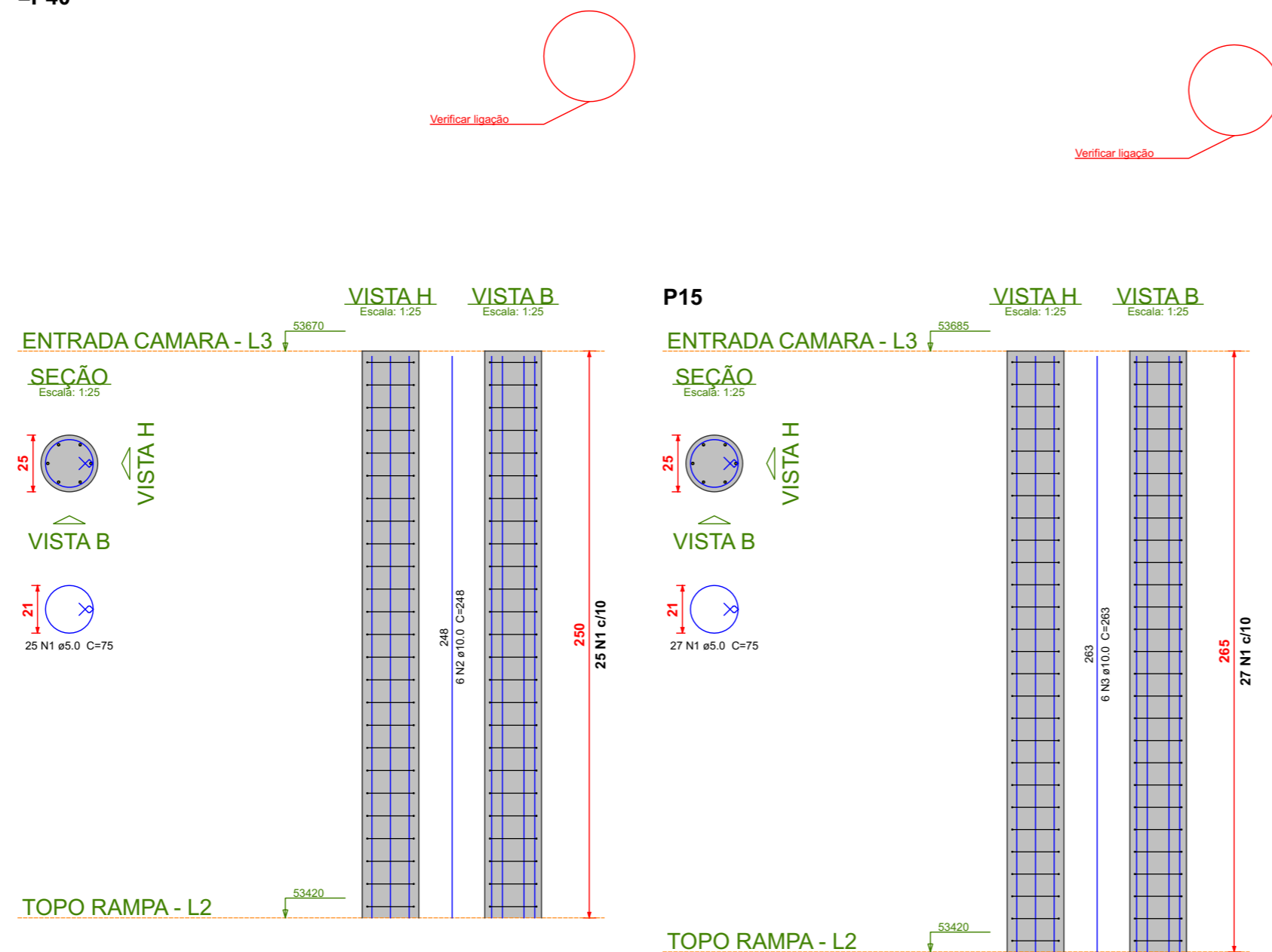

Relação do aço

AÇO	N	DIAM (mm)	QUANT	C.UNIT (cm)	C.TOTAL (cm)
CA60	1	5.0	627	75	47025
CA50	2	10.0	144	248	35712
	3	10.0	6	263	1578

Resumo do aço

AÇO	DIAM (mm)	C.TOTAL (m)	QUANT (Barras)	UNIT	PESO (kg)
CA50	10.0	372.9	32	12 m	229.9
CA60	5.0	470.3	40	12 m	72.5
PESO TOTAL (kg)					
CA50					229.9
CA60					72.5

Volume de concreto (C-30) = 3.08 m³
 Área de forma = 49.21 m²

DNL ENGENHARIA, TRANSPORTES E CONSTRUÇÃO LTDA
 Avenida José Orlando Pereira, 458-Centro
 Promissão - SP
 CNPJ 15.712.661/0001-17 - IE 546026520115

OBSERVAÇÕES

- * QUALQUER ALTERAÇÃO SOMENTE PODERÁ SER FEITA COM AUTORIZAÇÃO DO AUTOR DO PROJETO
- * HAVENDO DIVERGÊNCIA ENTRE COTA E ESCALA PREVALECE A COTA
- * DIREITOS AUTORAIS RESERVADOS

ATENÇÃO: UTILIZAR ESTE DESENHO SOMENTE SE IMPRESSO COLORIDO

RESPONSÁVEL TÉCNICO

PROPRIETÁRIO

DNL ENGENHARIA, TRANSPORTES
 E CONSTRUÇÃO LTDA
 CNPJ 15.712.661/0001-17 - IE
 546026520115

CÂMARA MUNICIPAL DE SÃO PEDRO
 01.637.740/0001-04

PROPRIETÁRIO

CÂMARA MUNICIPAL DE SÃO PEDRO

FOLHA

EST
15/22

LOCAL

RUA NICOLAU MAURO, 1011-CENTRO-SÃO PEDRO

OBRA

IMPLANTAÇÃO DO ESTACIONAMENTO DA CÂMARA MUNICIPAL DE SÃO PEDRO

ESPECIFICAÇÃO

ARMAÇÕES DO PSILARES DO PAVIMENTO ENTRADA DA CÂMARA

FOLHA Nº

16

DATA
 04/05/2022

ESCALA
 INDICADA

PROJETO
 PROJETO ESTRUTURAL EM CONCRETO ARMADO

DESENHO

ARQUIVO
 EST 15/22-16 rev_00